

禁止行為の解除承認申請書

年 月 日

東京消防庁
練馬消防署長 殿

申請者

住所 東京都練馬区練馬 1-17-37
電話 03(3993)3311

氏名 公益財団法人 練馬区文化振興協会
練馬文化センター館長 ㊟

火災予防条例第23条第1項の規定による指定場所における禁止行為について、解除の承認を受けたいので下記により申請します。

防火 対象物	所在地	練馬区練馬 1-17-37		電話 03(3993)3311
	名称	練馬区立練馬文化センター	用途	公会堂
	関係者住所	練馬区練馬 1-17-37		
	氏名	館長		
解除の承認 を受けよう とする場所	指定番号	3 - 1	指定月日	昭和58年8月20日
	階	1 階	階の用途	公会堂
	名称	大・小ホール	場所の用途	舞台
	構造	耐火	内部の仕上げ	不燃
解除の承認 を受けよう とする行為	種類	喫煙・裸火使用・危険物品持込み		
	期間	年 月 日から 年 月 日まで		
	理由			
	内容			
行為者	住所			
	職業		電話番号	
	氏名	(年齢 歳) 男・女		
火災予防上 講じた処置				
※ 受付欄		※ 処理欄		

- 備考 1 申請者が法人の場合、氏名欄には、その名称及び代表者名を記入すること。
 2 解除の承認を受けようとする場所の詳細図及び当該場所付近の概要図を添付すること。
 3 行為者が2人以上の場合は、その所属、氏名、年齢、性別等を記載した書類を添付すること。
 4 ※欄には、記入しないこと。

申請内容明細書

申請場所		大・小ホール舞台	
責任者		防火管理者	佐藤 大輔
解除承認を受けようとする行為	概要 〔 使用場所 使用場面 理由 〕		
	内容 〔 名称 使用量 成分 性状 取扱要領 〕		
	行為者		
	補足事項等		
火災予防上講じた措置等 〔 □欄は該当するものをレ印で、アンダーライン部分には該当する内容を記入すること。 〕	<input type="checkbox"/> 消火器の設置 [_____本 位置： _____] <input type="checkbox"/> 消火担当者の配置 [_____名 位置： _____] <input type="checkbox"/> 消防計画に定める自主検査 [最新実施年月日：平成 28年 3月 4日] <input type="checkbox"/> 会場管理計画の作成 <input type="checkbox"/> 訓練の実施 [最新実施年月日：平成 28年 8月 25日] <input type="checkbox"/> 始業時、就業時の点検等 [担当者： _____] <input type="checkbox"/> 承認行為のチェック [実施者：佐藤 大輔 ㊦ 時期：平成 年 月 日] <input type="checkbox"/> 防災性能あり [<input type="checkbox"/> 幕 <input type="checkbox"/> 敷物 <input type="checkbox"/> 大道具 <input type="checkbox"/> その他 (_____)] <input type="checkbox"/> その他 [_____]		

- 備考
- 1 申請場所ごとに作成すること。
 - 2 禁止行為を行う位置、消火器の設置位置等を明記した使用場所の図面を添付すること。
劇場等及びスタジオの場合は、禁止行為の位置、消火器等の設置位置、消火担当者の位置、周囲の状況（可燃物からの距離等）、床面の状況（材質、養生の方法等）、舞台上の人の配置等を明記すること。
 - 3 必要に応じて性能等に関する資料を添付すること。

自衛消防隊編成表

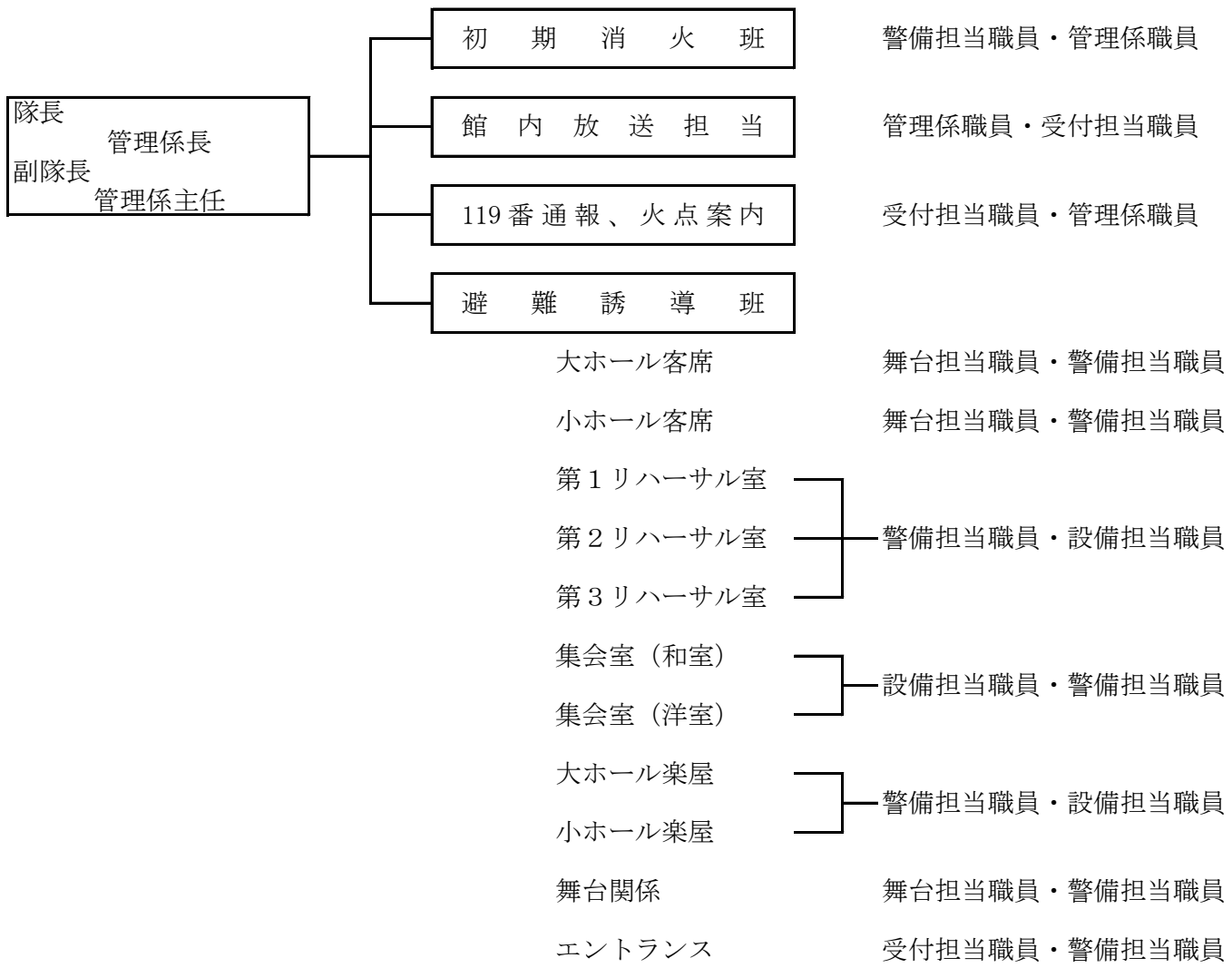

ホール消火栓位置

1階平面図

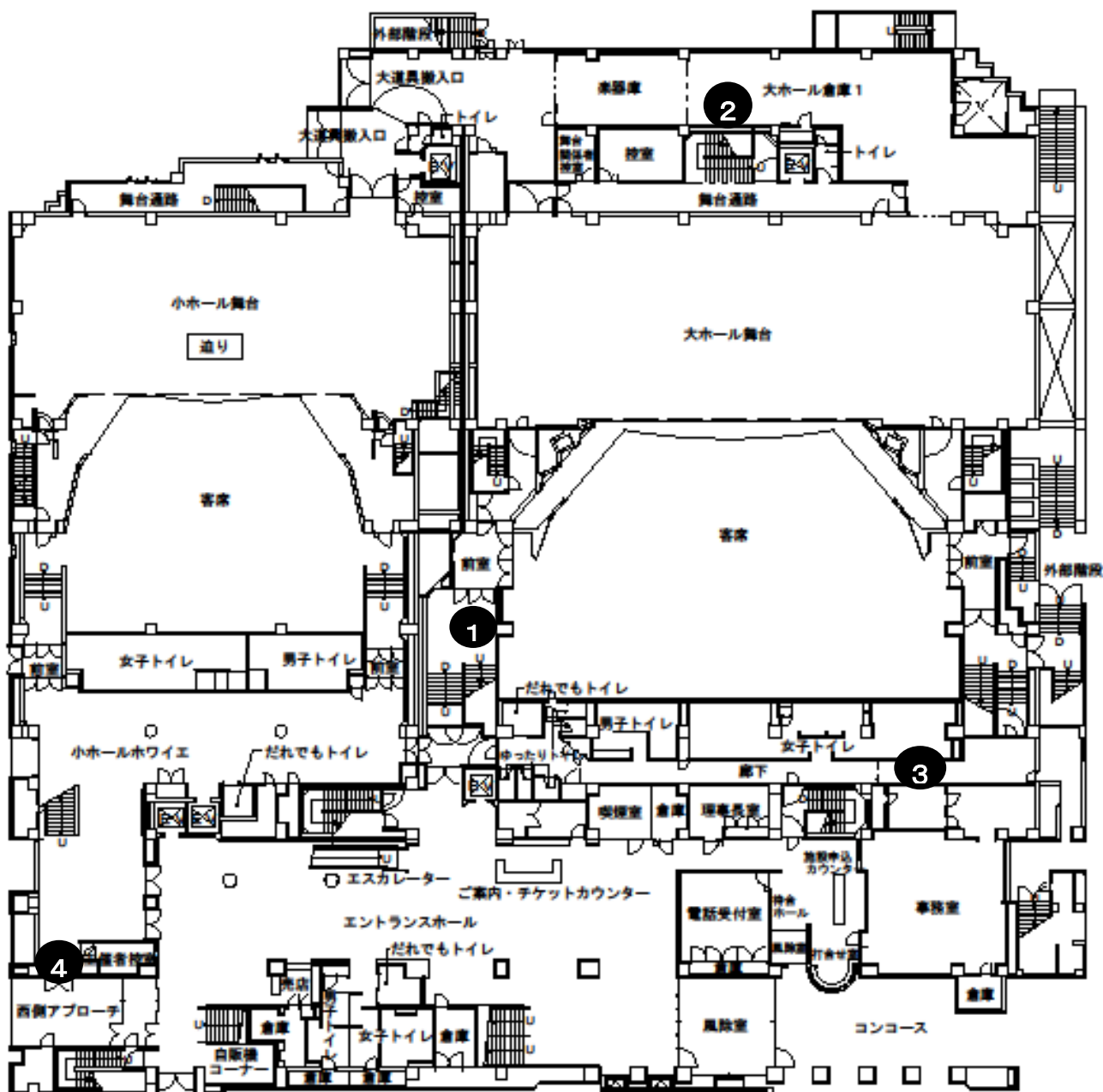

練馬文化センター

小ホール舞台平面図

S = 1/100

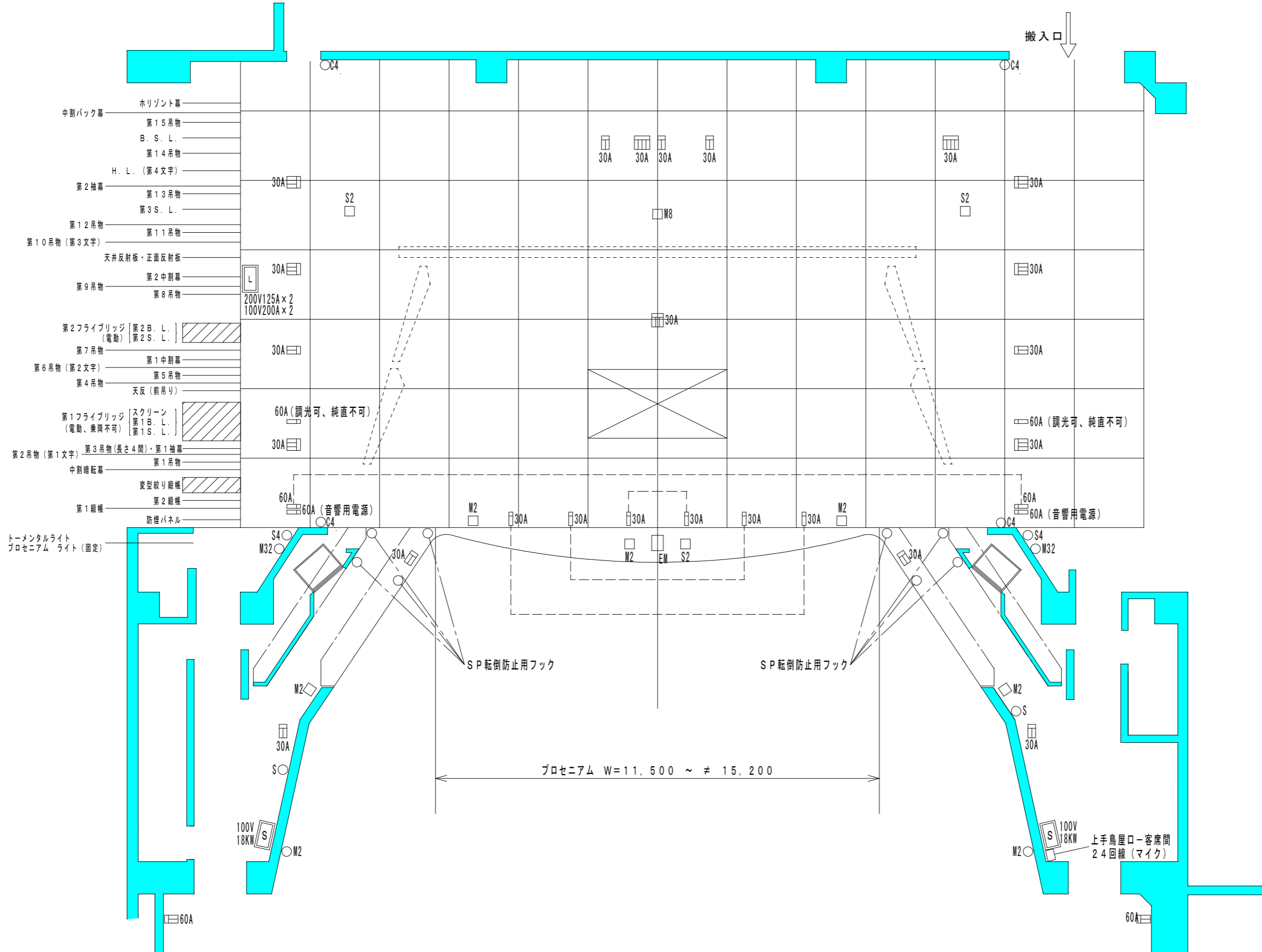

凡 例	
	フロアコンセント 4口用
	フロアコンセント 3口用
	フロアコンセント 2口用
	フロアコンセント 1口用
	マイクコンセント (フロー)
	マイクコンセント (壁)
	スピーカーコンセント (フロー)
	スピーカーコンセント (壁)
	ウォールコンセント
	照明用特電盤
	音響用特電盤